



**Câmara Municipal de  
BEBERIBE**

[www.cmbeberibe.ce.gov.br](http://www.cmbeberibe.ce.gov.br)

Rua Maria Calado, s/n | Centro | Beberibe/CE

CEP.: 62.840-000

Fone/Fax: (85) 338.1022 / 338.1045

CNPJ n. 73.525.198/0001-09

E-Mail: [contato@cmbeberibe.ce.gov.br](mailto:contato@cmbeberibe.ce.gov.br)

Página 1 de 2

**DECRETO LEGISLATIVO N. 333, DE 21 DE JUNHO DE 2024.**

*Denomina de Rua William Monteiro das Chagas uma via ainda sem denominação oficial, na Localidade de Lagoa Funda, no Município de Beberibe/CE, conforme croqui de localização em anexo.*

**A CÂMARA MUNICIPAL DE BEBERIBE DECRETA:**

**Art. 1º** Fica denominada de Rua William Monteiro das Chagas uma via ainda sem denominação oficial, na Localidade de Lagoa Funda, no Município de Beberibe/CE, conforme croqui de localização em anexo.

**Art. 2º** Este Decreto Legislativo entra em vigor na data de sua publicação, revogadas as disposições em contrário.

**DEPARTAMENTO LEGISLATIVO DA CÂMARA MUNICIPAL DE BEBERIBE, EM 21 DE JUNHO DE 2024.**

**FRANCISCO REBOUÇAS LIMA**

**Presidente da Câmara Municipal de Beberibe**



**ANEXO ÚNICO DO DECRETO LEGISLATIVO Nº 333/2024**  
**Derivado do Projeto de Decreto Legislativo nº 056/2024**  
**Autor: Vereador Gabriel Abreu de Oliveira**

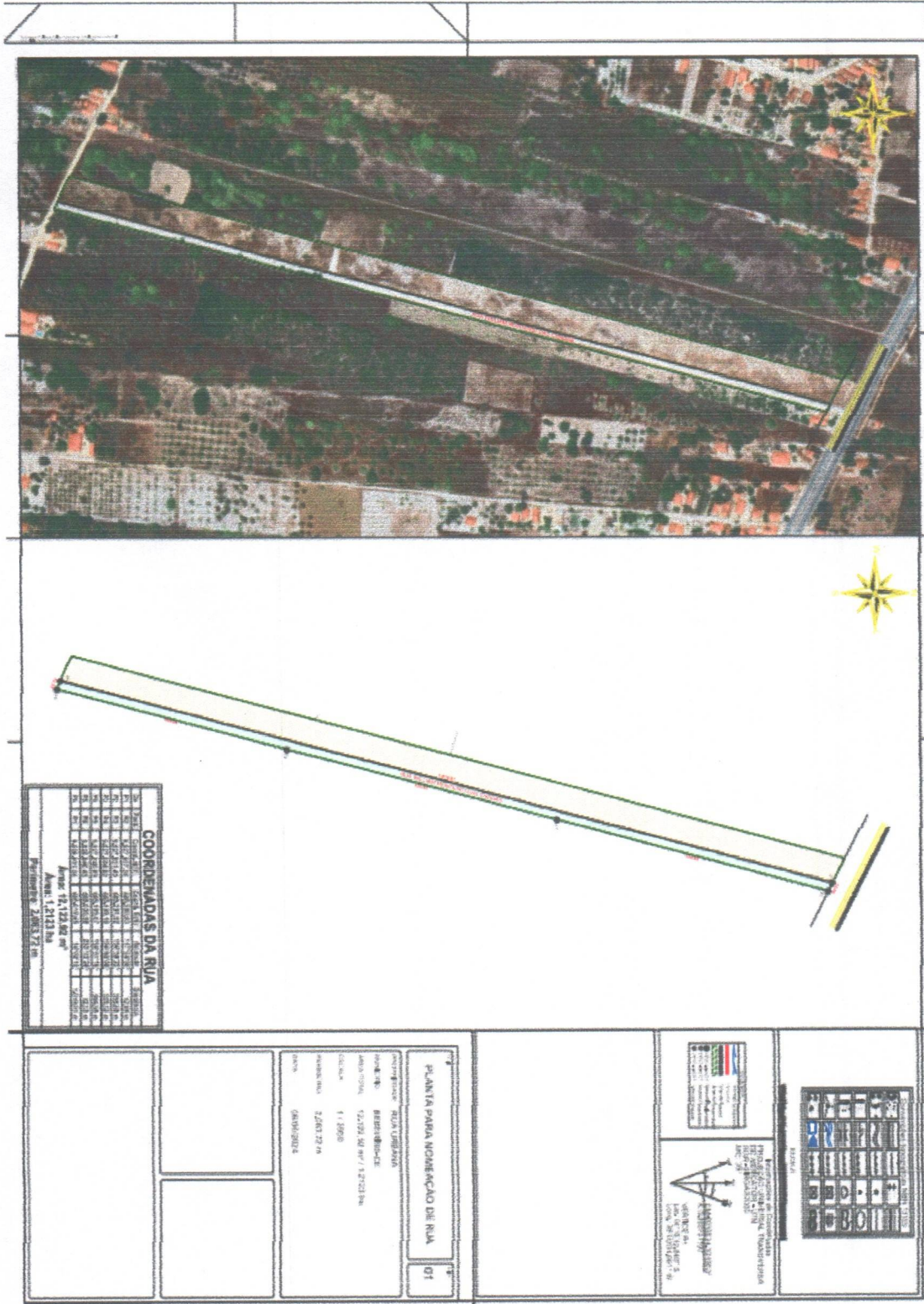

**COORDENADAS DA RUA**

QUILÔMETRO	COORDENADA X	COORDENADA Y
00	121133,00	121133,00
01	121133,00	121133,00
02	121133,00	121133,00
03	121133,00	121133,00
04	121133,00	121133,00
05	121133,00	121133,00
06	121133,00	121133,00
07	121133,00	121133,00
08	121133,00	121133,00
09	121133,00	121133,00
10	121133,00	121133,00
11	121133,00	121133,00
12	121133,00	121133,00
13	121133,00	121133,00
14	121133,00	121133,00
15	121133,00	121133,00
16	121133,00	121133,00
17	121133,00	121133,00
18	121133,00	121133,00
19	121133,00	121133,00
20	121133,00	121133,00
21	121133,00	121133,00
22	121133,00	121133,00
23	121133,00	121133,00
24	121133,00	121133,00
25	121133,00	121133,00
26	121133,00	121133,00
27	121133,00	121133,00
28	121133,00	121133,00
29	121133,00	121133,00
30	121133,00	121133,00
31	121133,00	121133,00
32	121133,00	121133,00
33	121133,00	121133,00
34	121133,00	121133,00
35	121133,00	121133,00
36	121133,00	121133,00
37	121133,00	121133,00
38	121133,00	121133,00
39	121133,00	121133,00
40	121133,00	121133,00
41	121133,00	121133,00
42	121133,00	121133,00
43	121133,00	121133,00
44	121133,00	121133,00
45	121133,00	121133,00
46	121133,00	121133,00
47	121133,00	121133,00
48	121133,00	121133,00
49	121133,00	121133,00
50	121133,00	121133,00
51	121133,00	121133,00
52	121133,00	121133,00
53	121133,00	121133,00
54	121133,00	121133,00
55	121133,00	121133,00
56	121133,00	121133,00
57	121133,00	121133,00
58	121133,00	121133,00
59	121133,00	121133,00
60	121133,00	121133,00
61	121133,00	121133,00
62	121133,00	121133,00
63	121133,00	121133,00
64	121133,00	121133,00
65	121133,00	121133,00
66	121133,00	121133,00
67	121133,00	121133,00
68	121133,00	121133,00
69	121133,00	121133,00
70	121133,00	121133,00
71	121133,00	121133,00
72	121133,00	121133,00
73	121133,00	121133,00
74	121133,00	121133,00
75	121133,00	121133,00
76	121133,00	121133,00
77	121133,00	121133,00
78	121133,00	121133,00
79	121133,00	121133,00
80	121133,00	121133,00
81	121133,00	121133,00
82	121133,00	121133,00
83	121133,00	121133,00
84	121133,00	121133,00
85	121133,00	121133,00
86	121133,00	121133,00
87	121133,00	121133,00
88	121133,00	121133,00
89	121133,00	121133,00
90	121133,00	121133,00
91	121133,00	121133,00
92	121133,00	121133,00
93	121133,00	121133,00
94	121133,00	121133,00
95	121133,00	121133,00
96	121133,00	121133,00
97	121133,00	121133,00
98	121133,00	121133,00
99	121133,00	121133,00
100	121133,00	121133,00

Área: 12,12133 ha  
Perímetro: 2.083,27 m

**PLANTA PARA NOMENCLATURA DE RUA**

PROPOSTA: RUA VILIBRATA

MUNICÍPIO: BEBERIBE-CE

ÁREA TOTAL: 12,12133 ha

DATA: 11/08/2024

PROPOSTA: 2024/2714

DATA: 08/08/2024

01

PROPOSTA: RUA VILIBRATA

MUNICÍPIO: BEBERIBE-CE

ÁREA TOTAL: 12,12133 ha

DATA: 11/08/2024

PROPOSTA: 2024/2714

DATA: 08/08/2024

01