



**Câmara Municipal de
BEBERIBE**

www.cmbeberibe.ce.gov.br

Rua Maria Calado, s/n | Centro | Beberibe/CE
CEP.: 62.840-000
Fone/Fax: (85) 338.1022 / 338.1045
CNPJ n. 73.525.198/0001-09
E-Mail: contato@cmbeberibe.ce.gov.br

Página 1 de 1

DECRETO LEGISLATIVO N. **055/**2021

Denomina de Rua Luiza Nogueira Clemente uma via ainda sem denominação oficial na localidade do Tracuá, em Beberibe/CE, conforme croqui de localização em anexo.

A CÂMARA MUNICIPAL DE BEBERIBE DECRETA:

Art. 1º Fica denominada de Rua *Luiza Nogueira Clemente* uma via ainda sem denominação oficial localizado na comunidade do Tracuá, em Beberibe/CE, conforme croqui de localização em anexo.

Art. 2º Este Decreto Legislativo entra em vigor na data de sua publicação, revogada as disposições em contrário.

DEPARTAMENTO LEGISLATIVO DA CÂMARA MUNICIPAL DE BEBERIBE, EM 18 DE NOVEMBRO DE 2021.

VICENTE JÚNIOR FERNANDES MAIA (Júnior Bessa)
Vereador de Beberibe/CE

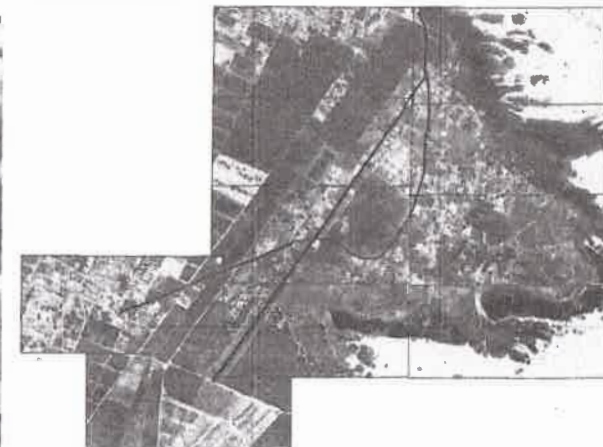

CROQUI ESQUEMÁTICO

APROVO

APROVO

RESPONSÁVEL TÉCNICO/ART. Nº

01

DENOMINAÇÃO DA RUA LUIZA NOGUEIRA CLEMENTE

CROQUI DE SITUAÇÃO

Escala - 1:1000



**Secretaria de Planejamento,
Desenvolvimento Urbano e Meio Ambiente**

COORDINADORIA DE PLANEJAMENTO URBANO E PROJETOS INSTITUCIONAIS
RUA GENERAL EDGAR FACO 487 - CENTRO - BEBERIBE/CE
TELEFONES: (85) 33381508 / 33381442 EMAIL: SEPLAN@BEBERIBE.CE.GOV.BR

ASSUNTO:

**CROQUI PARA DENOMINAÇÃO
DA RUA LUIZA NOGUEIRA CLEMENTE**

LOCALIZAÇÃO:	DATA:	REVISÃO:
LOCALIDADE DE TRABALHO	NOV/2021	-
CONTEÚDO:	ESCALA:	ESCALA:
01 - CROQUI DE SITUAÇÃO	INDICADA	DESENHO:

PR. 01/01