



**Câmara Municipal de  
BEBERIBE**

[www.cmbeberibe.ce.gov.br](http://www.cmbeberibe.ce.gov.br)

Rua Antônio Mário Ribeiro, s/n |  
Loteamento Planalto Beberibe |  
Beberibe/CE  
CEP: 62.840-000 | Beberibe/CE  
CNPJ n. 73.525.198/0001-09  
E-mail: [contato@cmbeberibe.ce.gov.br](mailto:contato@cmbeberibe.ce.gov.br)

## PROJETO DE DECRETO LEGISLATIVO N. **053**/2026

*Denomina de Rua Marina Nogueira da Costa uma via ainda sem denominação oficial, situada na Localidade do Tracuá, no Município de Beberibe/CE, conforme croqui de localização em anexo.*

### A CÂMARA MUNICIPAL DE BEBERIBE DECRETA:

**Art. 1º** Fica denominada de Rua Marina Nogueira da Costa uma via ainda sem denominação oficial, situada na Localidade do Tracuá, no Município de Beberibe/CE, conforme croqui de localização em anexo.

**Art. 2º** Este Decreto Legislativo entra em vigor na data de sua publicação, revogadas as disposições em contrário.

DEPARTAMENTO LEGISLATIVO DA CÂMARA MUNICIPAL DE BEBERIBE, EM 27 DE MAIO DE 2026.

**GABRIEL ABREU DE OLIVEIRA**  
Vereador de Beberibe/CE

CÂMARA MUNICIPAL DE BEBERIBE  
ENVIADO AS COMISSÕES TÉCNICAS  
EM 28 105 12026  
  
PRESIDENTE

# CROQUI PARA DENOMINAÇÃO DE RUAS

Rua Marina Nogueira da Costa  
Localidade de Tracua – município de Beberibe -CE



PREFEITURA MUNICIPAL DE BEBERIBE  
*Beberibe, Cidade Feliz*

SECRETARIA DE OBRAS E DESENVOLVIMENTO URBANO



## Mapa sem título

RUJA A SER DENOMINADA DE MARINA NOGUEIRA DA COSTA

### Legenda

- Arena Dunas
- RUA MARINA NOGUEIRA DA COSTA
- Tracua

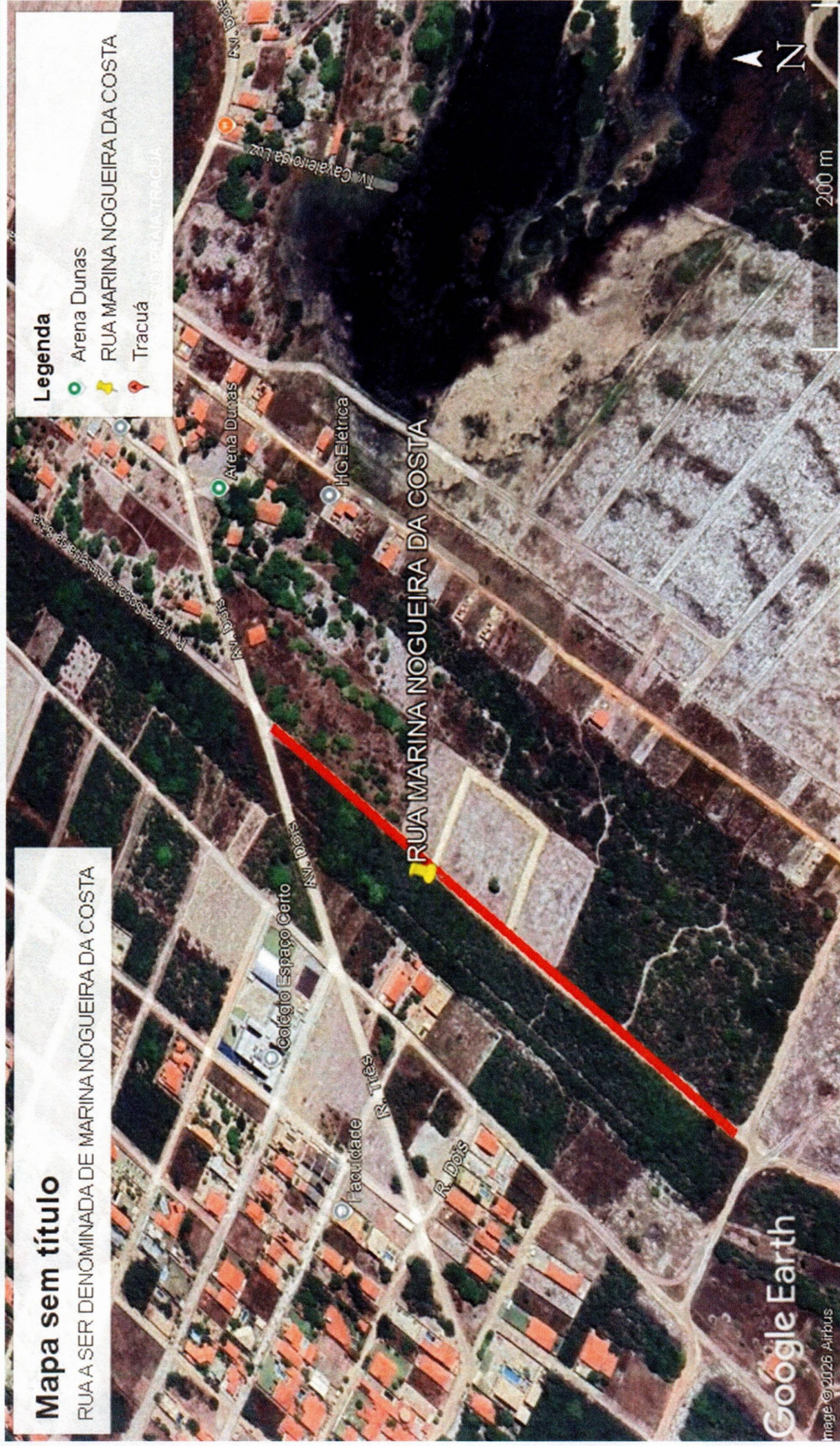



**Câmara Municipal de  
BEBERIBE**  
www.cmbeberibe.ce.gov.br

Rua Antônio Mário Ribeiro, s/n |  
Loteamento Planalto Beberibe |  
Beberibe/CE  
CEP: 62.840-000 | Beberibe/CE  
CNPJ n. 73.525.198/0001-09  
E-mail: [contato@cmbeberibe.ce.gov.br](mailto:contato@cmbeberibe.ce.gov.br)

**ANEXO ÚNICO DO PROJETO DE DECRETO LEGISLATIVO Nº 053/2026**  
**De autoria do Vereador Gabriel Abreu de Oliveira**

**CROQUI PARA DENOMINAÇÃO DE RUAS**

Rua Marina Nogueira da Costa  
Localidade de Tracua – município de Beberibe -CE

PREFEITURA MUNICIPAL DE BEBERIBE  
*Beberibe, Cidade Feliz*  
SECRETARIA DE OBRAS E DESENVOLVIMENTO URBANO

**Mapa sem título**  
RUA A SER DENOMINADA DE MARINA NOGUEIRA DA COSTA

**Legenda**

- Arena Dunas
- RUA MARINA NOGUEIRA DA COSTA
- Tracua

Google Earth

Rua Sagrado Coração de Jesus, 182 CEP: 62.840-000 – Centro – (85) 21808094 seplan@beberibe.ce.gov.br