



**Câmara Municipal de
BEBERIBE**

www.cmbeberibe.ce.gov.br

Rua Antônio Mário Ribeiro, s/n
Loteamento Planalto Beberibe
CEP.: 62.840-000 | Beberibe/CE
CNPJ n. 73.525.198/0001-09
E-mail: contato@cmbeberibe.ce.gov.br

Página 1 de 2

PROJETO DE DECRETO LEGISLATIVO N. 097/2024

*Denomina de Rua Carcará a antiga Rua H2, na
Localidade de Tabuba do Morro Branco,
Município de Beberibe/CE, conforme croqui de
localização em anexo.*

A CÂMARA MUNICIPAL DE BEBERIBE DECRETA:

Art. 1º Fica denominada Rua Carcará a antiga Rua H2, 2ª etapa Loteamento Praia do Morro Branco ETU, na Localidade de Tabuba do Morro Branco, Município de Beberibe/CE, conforme croqui de localização em anexo.

Art. 2º Este Decreto Legislativo entra em vigor na data de sua publicação, revogadas as disposições em contrário.

DEPARTAMENTO LEGISLATIVO DA CÂMARA MUNICIPAL DE BEBERIBE, EM 23 DE OUTUBRO DE 2024.

FRANCISCO REBOUÇAS LIMA (Chico Cândido)
Vereador de Beberibe

CÂMARA MUNICIPAL DE BEBERIBE
ENVIADO AS COMISSÕES TÉCNICAS
EM 24/10/2024

PRÉSIDENTE



**Câmara Municipal de
BEBERIBE**

www.cmbeberibe.ce.gov.br

Rua Antônio Mário Ribeiro, s/n
Loteamento Planalto Beberibe
CEP.: 62.840-000 | Beberibe/CE
CNPJ n. 73.525.198/0001-09
E-mail: contato@cmbeberibe.ce.gov.br

Página 2 de 2

ANEXO ÚNICO DO PROJETO DE DECRETO LEGISLATIVO Nº 097/2024
Autor: Vereador Francisco Rebouças Lima (Chico Cândido)

CROQUI PARA DENOMINAÇÃO DE RUAS

Rua Carcará
Localidade de Tabuba do Morro Branco – Município de Beberibe – CE.



PREFEITURA MUNICIPAL DE BEBERIBE
Beberibe, Cidade Feliz.



SECRETARIA DE PLANEJAMENTO, DESENVOLVIMENTO URBANO E MEIO AMBIENTE



Rua Gal. Edgar Fack, 467 CEP: 62.840-000 – Centro – Beberibe-CE



(051) 3330-1506 / (051) 3330-3442



Acesso Configurado em 10/05/2024
seplan@cmbeberibe.ce.gov.br

CROQUI PARA DENOMINAÇÃO DE RUAS

Rua Carcará

Localidade de Tabuba do Morro Branco – Município de Beberibe – CE.



PREFEITURA MUNICIPAL DE BEBERIBE

Beberibe, Cidade Feliz

SECRETARIA DE PLANEJAMENTO, DESENVOLVIMENTO URBANO E MEIO AMBIENTE



RUA A SER DENOMINADA DE CARCARÁ (ANTIGA RUA H2, 2º ETAPA LOTEAMENTO PRAIA DO MORRO BRANCO ETU

(280 METROS DE RUA).

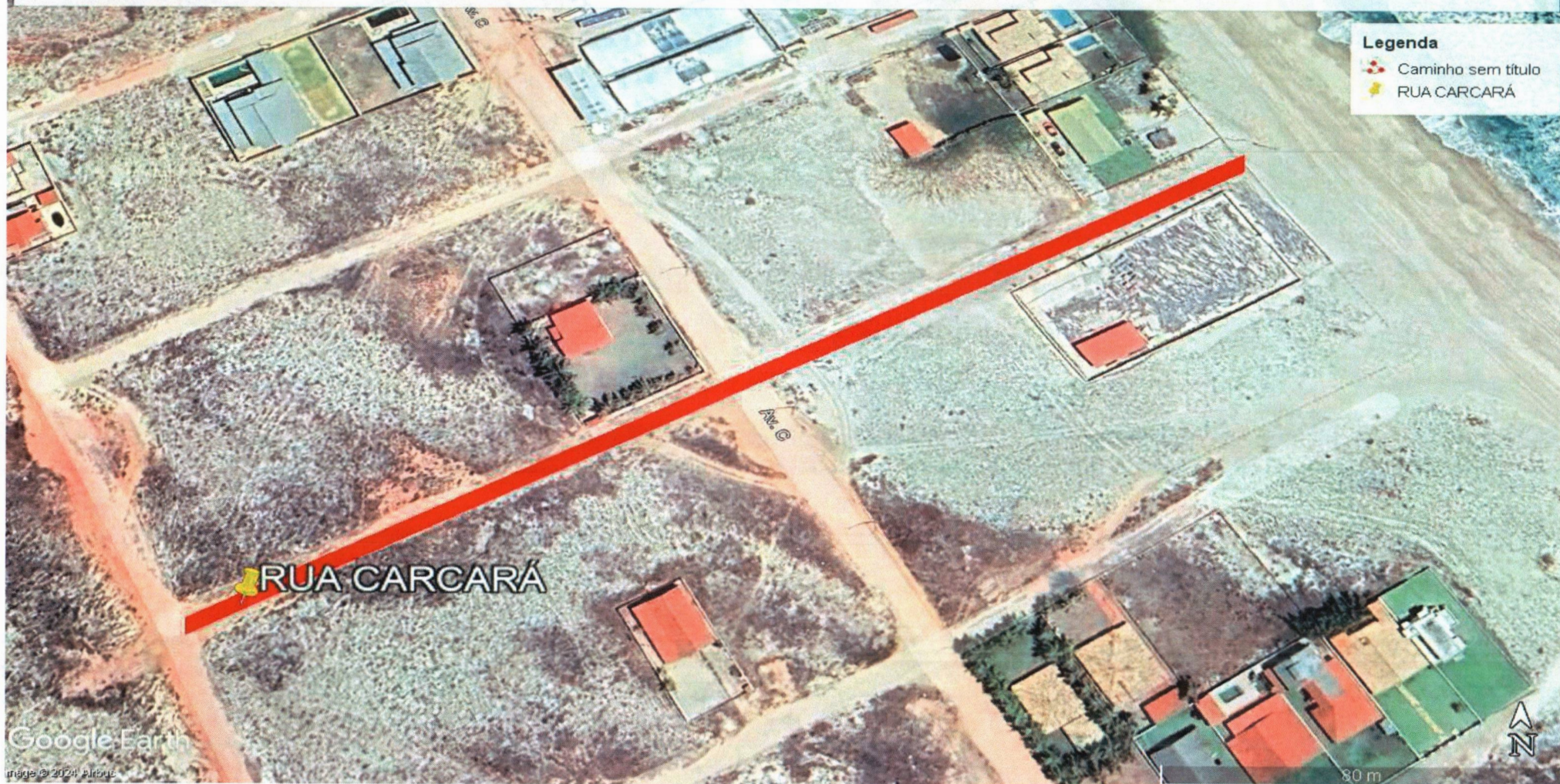

Rua Gal. Edgar Facó, 467 CEP: 62.840-000 – Centro – Beberibe-CE



(85) 3338-1508 / (85) 3338-1442



seplan@beberibe.ce.gov.br