



**Câmara Municipal de
BEBERIBE**

www.cmbeberibe.ce.gov.br

Rua Maria Calado, s/n | Centro | Beberibe/CE

CEP.: 62.840-000

Fone/Fax: (85) 338.1022 / 338.1045

CNPJ n. 73.525.198/0001-09

E-Mail: contato@cmbeberibe.ce.gov.br

Página 1 de 2

PROJETO DE DECRETO LEGISLATIVO N. 028/2023

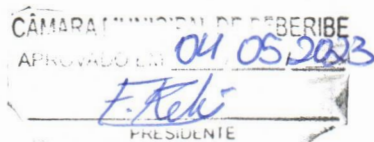

Denomina de Rua Maria Suelita Barbosa da Silva uma via ainda sem denominação oficial, localizada no Centro, Beberibe/CE, conforme croqui de localização em anexo.

A CÂMARA MUNICIPAL DE BEBERIBE DECRETA:

Art. 1º Fica denominada de Rua Maria Suelita Barbosa da Silva uma via ainda sem denominação oficial, localizada no Centro, Beberibe/CE, conforme croqui de localização em anexo.

Art. 2º Este Decreto Legislativo entra em vigor na data de sua publicação, revogadas as disposições em contrário.

DEPARTAMENTO LEGISLATIVO DA CÂMARA MUNICIPAL DE BEBERIBE, EM 19 DE ABRIL DE 2023.

LUCIVALDO TORRES SOMBRA (Lúcio da Coelce)
Vereador de Beberibe/CE

CÂMARA MUNICIPAL DE BEBERIBE
ENVIADO AS COMISSÕES TÉCNICAS
EM 20/04/2023

PRESIDENTE



**Câmara Municipal de
BEBERIBE**

www.cmbeberibe.ce.gov.br

Rua Maria Calado, s/n | Centro | Beberibe/CE
CEP.: 62.840-000
Fone/Fax: (85) 338.1022 / 338.1045
CNPJ n. 73.525.198/0001-09
E-Mail: contato@cmbeberibe.ce.gov.br

Página 2 de 2

**ANEXO DO PROJETO DE DECRETO LEGISLATIVO Nº 028/2023
AUTOR LUCIVALDO TORRES SOMBRA (Lúcio da Coelce)**

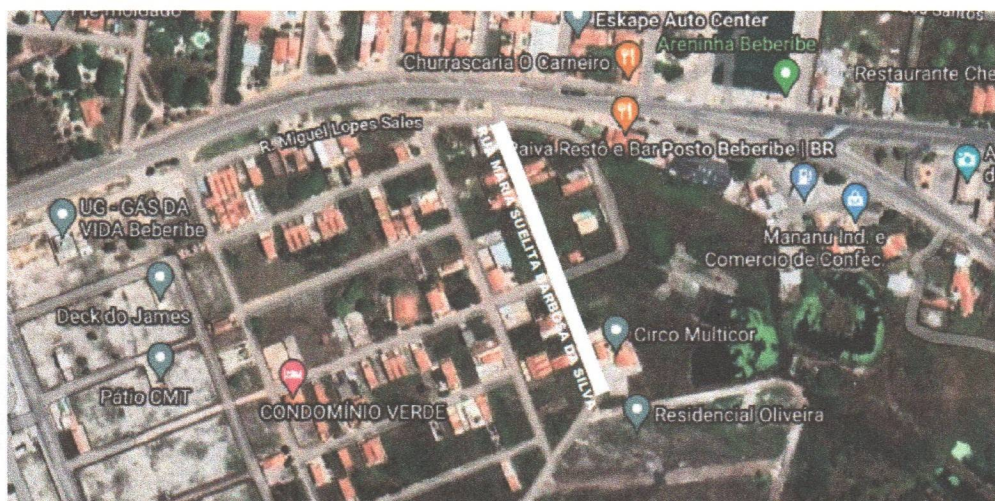

01 - PLANTA BAIXA SITUAÇÃO / LOCALIZAÇÃO
ESC.: SEM ESCALA

ASSUNTO:		LOCALIZAÇÃO:	
CROQUI LOCALIZAÇÃO DE RUA		CENTRO - BEBERIBE - CE	
RUA MARIA SUELITA BARBOSA DA SILVA			
CONTEÚDO:	ESCALA:	DATA:	REVISÃO:
01 - PLANTA BAIXA SITUAÇÃO / LOCALIZAÇÃO	S/ESC.	ABR/2023	REV-00



**Secretaria de Planejamento,
Desenvolvimento Urbano e Meio Ambiente**

COORDENADORIA DE PLANEJAMENTO URBANO E PROJETOS INSTITUCIONAIS
RUA GENERAL EDGAR FACÓ, 467 - CENTRO - BEBERIBE/CE
TELEFONES: (85) 33381508 / 33381442 EMAIL: SEPLAN@BEBERIBE.CE.GOV.BR

PR. 01/01

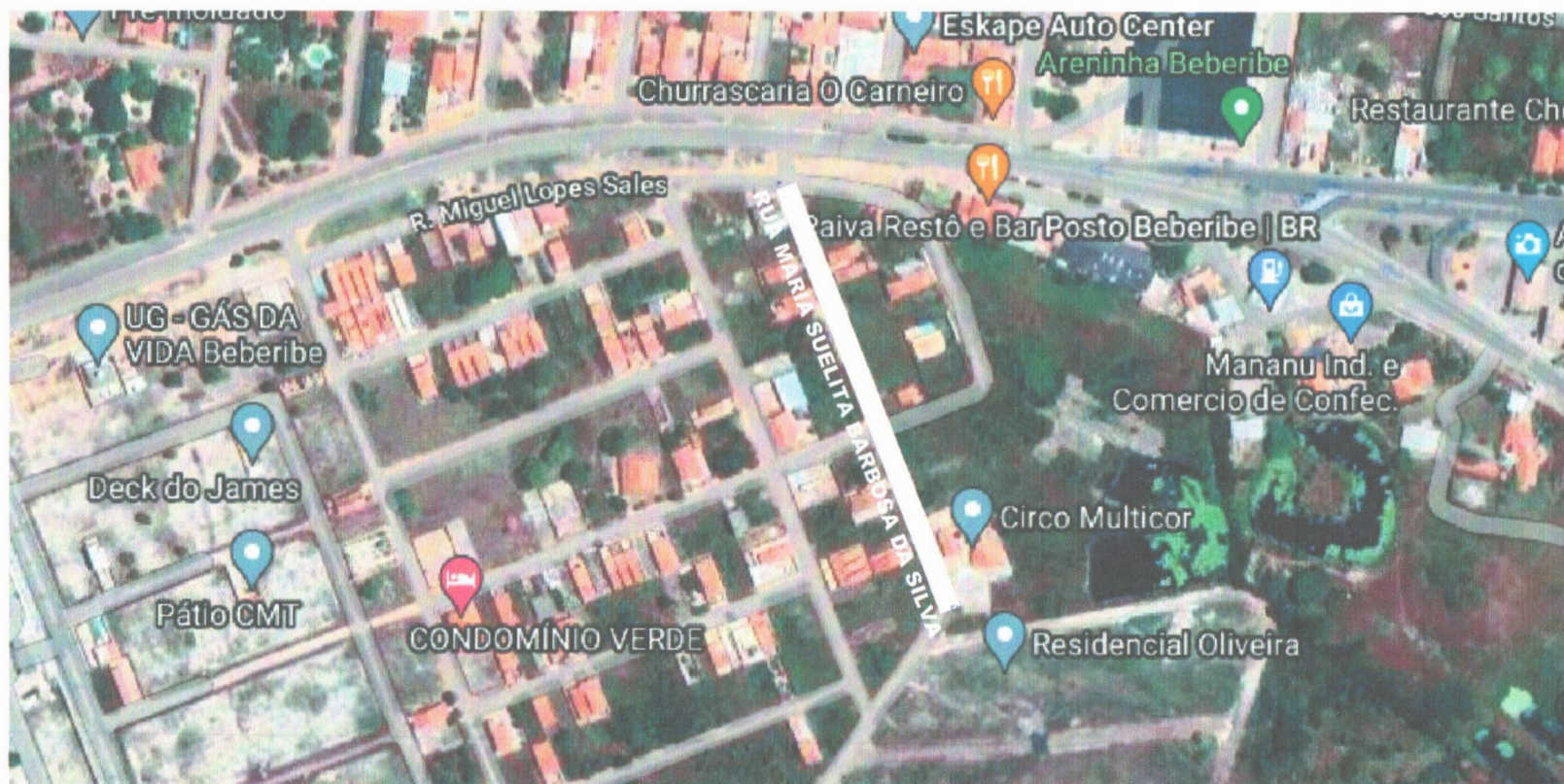

01 - PLANTA BAIXA SITUAÇÃO / LOCALIZAÇÃO
ESC.: SEM ESCALA

ASSUNTO:
CROQUI LOCALIZAÇÃO DE RUA
RUA MARIA SUELITA BARBOSA DA SILVA

LOCALIZAÇÃO:
CENTRO , BEBERIBE - CE

CONTEUDO:
01 - PLANTA BAIXA SITUAÇÃO / LOCALIZAÇÃO

ESCALA:
S/ESC.

DATA: ABR/2023
REVISÃO: REV-00
DESENHO:



**Secretaria de Planejamento,
Desenvolvimento Urbano e Meio Ambiente**

COORDENADORIA DE PLANEJAMENTO URBANO E PROJETOS INSTITUCIONAIS
RUA GENERAL EDGAR FACÓ, 467 - CENTRO - BEBERIBE/CE
TELEFONES: (85) 33381508 / 33381442 EMAIL: SEPLAN@BEBERIBE.CE.GOV.BR