



Câmara Municipal de
BEBERIBE

www.cmbeberibe.ce.gov.br

Rua Maria Calado, s/n | Centro |
Beberibe/CE
CEP.: 62.840-000
Fone/Fax: (85) 3338.1022 / 3338.1045
CNPJ n. 73.525.198/0001-09
E-Mail: contato@cmbeberibe.ce.gov.br

Página 1 de 3

REQUERIMENTO N. **409**/2022

CÂMARA MUNICIPAL DE BEBERIBE
APROVADO EM 26/05/2022

PRESENTE

Requer que seja feito o nivelamento, bem como a limpeza e recolhimento dos entulhos na Localidade do Córrego do Pântano, na forma que indica.

EXMO. SR. PRESIDENTE DA CÂMARA MUNICIPAL DE BEBERIBE:

O Vereador abaixo assinado no uso de suas atribuições legais e na forma regimental, depois de consultado seus pares, vem mui respeitosamente à presença de V.Exa., com a finalidade específica de requerer o envio de expediente a Sra. Prefeita Municipal de Beberibe, **Sra. Michele Cariello de Sá Queiroz Rocha**, solicitando que seja feito o nivelamento, bem como a limpeza e recolhimento dos entulhos na Localidade do Córrego do Pântano, na forma que indica.

Justifica-se o presente requerimento tendo em vista que a referida rua se encontra bastante danificada, bem como a limpeza e higienização no referido local.

SALA DAS SESSÕES LEGISLATIVAS DA CÂMARA MUNICIPAL DE BEBERIBE, EM 25 DE MAIO DE 2022.

GABRIEL ABREU DE OLIVEIRA
Vereador de Beberibe



Câmara Municipal de
BEBERIBE

www.cmbeberibe.ce.gov.br

Rua Maria Calado, s/n | Centro |

Beberibe/CE

CEP.: 62.840-000

Fone/Fax: (85) 3338.1022 / 3338.1045

CNPJ n. 73.525.198/0001-09

E-Mail: contato@cmbeberibe.ce.gov.br

Página 2 de 3

Anexos do Requerimento 409/2022
De Aatoria do Vereador Gabriel Abreu de Oliveira

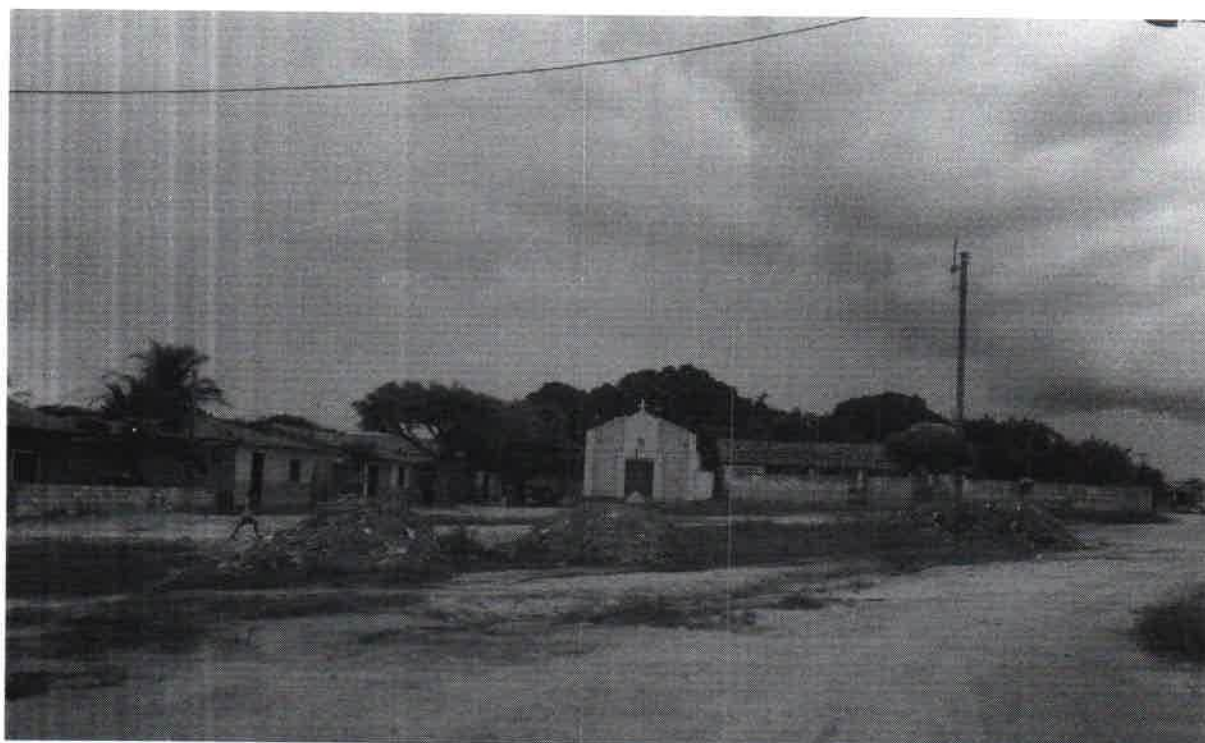



Câmara Municipal de **BEBERIBE**

www.cmbeberibe.ce.gov.br

Rua Maria Calado, s/n | Centro |
Beberibe/CE
CEP.: 62.840-000
Fone/Fax: (85) 3338.1022 / 3338.1045
CNPJ n. 73.525.198/0001-09
E-Mail: contato@cmbeberibe.ce.gov.br

Página 3 de 3

